大清光緒卅三年

第七千六百零四號

叻報

（本館在哥勞實得力門牌一百廿四號D）

丁未五月十一日

Printed and Published for the Proprietor by（大英一千九百零七年六月廿一號禮拜五）Ho Joo Koh at No. 124-D, Cross Street, Singapore.

本館新開除禮拜外日出一紙 請君賜閱本報者無論本埠外埠均可函致本館取閱如外埠閱報照加寄費可也除日報照常刊送外復不惜工本從英國採辦釘書裁紙各機器以待與 各官紳刊印書籍單件並有英國各體活字及各式花邊等延有西人排印工襍甚精所有中西文字均能印刊並有石版印字大小機器均用精工刊

印工綴絶倫並延有文士書寫各體文字現由上海購到各種書籍出售其書目另行刊佈所有各項價甚相宜再本館所登來札原擇其有關世道人心者附登否亦須無發於人而後始錄其有讀錄成文以及支離費解者概不登錄嗣後　諸君來札尚晰自諒更須寫眞爵里而後於登但來稿登與不登均不能將原稿收回也　本館謹白

優給月薪增僱採訪告白 ○啟者本報自去年增設附張以來東蒙海外　諸君之垂青紛紛購閱今爲欲答隆情起見自願優給薪水增僱坡中採訪俾得擴充篇幅增廣見聞倘有欲承斯乏者請即到館面商爲盼此佈

本館謹啟

論督撫宜嚴豢禁烟不力之州縣

州縣最親民之官也興利除弊政府定議責諸督撫督撫承宣責諸州縣至於利果能興弊果能除與否則政府與督撫只有考成督責之權若夫實力奉行則仍在此與民最親之州縣也然興利而不力則未見其徒而已至除弊而不力且日見其害乎故政府對於除弊之政見正宜有風行雷厲之精神必不能以平常之考成督責任督撫以州縣爲諉過之地任州縣以奉行作循例之觀也　即如禁烟一事固除弊之最大者也政府提倡外人贊助全國舉行四民認可此何等重要事件政府而不嚴飭督撫力行是謂政府之失職督撫而不嚴飭州縣力行是謂督撫之失職至於州縣何官禁烟何事乃視等兒戲敷衍因循姑無論逆上官而抗政府已明有褫職之罪而即此坐視民害不與袪除之片心亦復不受人誅當有陰譴矣　然而中國之所謂官場中人類皆不畏報應而惟懼失職者也凡事欲人之盡力而不先怵之以切身之利害則斷難望其實力以奉行中國官場之所謂通飭與嚴札在未入政界中人觀之固以爲後犯者當不知若何懲辦矣而在久諳宦味者則直以此爲互相推諉之例文其閱完而不擱置腦後者亦復幾希況此禁烟之事能禁與不能禁於宦囊有何關涉於官階有何希冀耶亦人曰禁烟我亦曰禁烟但使抄錄上司札文一道略加數言張掛禁示便以爲了此一重公案哉　然苟照此官場之老例以禁烟十年以後其難有禁絶之望矣政府近議飭督撫將禁烟不力之州縣等官嚴豢其殆深知官場之弊習乎然政府此議是以州縣爲最親民之官與其責諸督撫固不如飭督撫以轉責諸州縣庶可望州縣有奉行之實力耳吾以爲此猶屬得半之道中國州縣向來辦事仰窺督撫之意向以爲重輕督撫如注重禁烟即不以嚴豢動之而其奉行必力督撫如稗視禁烟即以嚴豢戒之亦復隨意舉行故但定州縣禁烟不力之處分而不定督撫禁烟不力之處分恐該州縣爲督撫所愛之人即在衙吸烟亦將容縱之不暇矣嚴豢云乎哉　惟是政府於禁烟之事既有意責成親民之官則各督撫亦必能略體政府之意而不至任州縣之應故事但使於定限示禁之初派員微行遍查各屬於某州縣之奉行最力者而記之於某州縣之奉行不力者而亦記之實力者奏獎不力者嚴豢獎一可以勵餘豢一可以儆百似亦未嘗不於各州縣之禁烟大有影響焉此則視夫督撫之能遵政府之所飭以行事否耳

錄華字日報

諭旨恭錄

○四月廿五日奉　旨左翼監督着誠全去右翼監督着岳樑去欽此○廿六日內閣抄奉　上諭前協辦大學士禮部尚書徐郙老成練達學問優長蒙先朝特達之知由翰林院修撰入值南書房屢司文柄荐擢正卿旋登協揆嗣因年老休致茲聞溘逝軫惜殊深加恩着賜給陀羅經被派貝勒載洵帶領侍衛十員即日前往奠醊照尚書例賜恤任內一切處分准予開復應得恤典該衙門查例具奏伊子直隸候補道徐楨祥著以道員即補用示篤念耆臣至意欽此○同日奉　上諭廣東南韶連道員缺著左紹佐補授欽此○同日奉　旨著派塔克什訥管理圓明園八旗兵衣三旗並鳥槍營事務世續著毋庸管理欽此○廿七日內閣抄奉　上諭朱壽鏞著調補安徽按察使廣東按察使著鄭孝胥補授欽此○同日奉　上諭廣東鹽運使恩霖著開缺丁乃揚著署理廣東鹽運使欽此○同日奉　上諭前因京師雨澤稀少朕親詣覺生寺拈香派醇親王載灃前詣大高殿恭代拈香並派貝勒載洵等分詣時應宮等處拈香旬日以來尚未渥沛甘霖朕心實深寅感允宜再申祈禱本月二十九日派恭親王溥偉敬謹前往覺生寺恭代拈香仍派醇親王載灃敬謹前往大高殿恭代拈香時應宮仍派貝勒載洵昭顯廟仍派貝勒載濤宣仁廟仍派鎮國公載澤凱和廟仍派鎮國將軍載溥同於是日分詣拈香欽此

美歸餘款專電

○本坡實得力太晤士西報接到初八日德京發來專電云美京電言美國內閣大臣律士知照中國略謂西歷一千九百年美國派兵隨同各國聯軍入京援救公使之役中國賠償美國款項美京政府決議祇收額內實在之費如有款存決不收受一節現在已由美京議院核准施行云

備欵招揭告白 ○啟者本公司有款欲貸與人須有上等產
欲業爲之擔保有揭款者請到本公司面商可也此佈
英一千九百零七年正月十九號 緞碯蘭公司謹啟

嗎根代喼即有利銀行告白 ○啟者本銀行創設有年茲將
本行情形詳開如左 本行所備本銀計共一百一十二萬五千磅即
一千一百廿五萬元 已收本銀五十六萬二千五百磅即五百六十
二萬五千元 各股份人未交之項亦有五十六萬二千五百磅即五
百六十二萬五千元 留餘積項及未分之息共銀十七萬磅即一百
四十六萬二千元 本銀行總寫字樓在倫敦 凡諸仕商存寄本銀
行之項其一年銀期者以四八仙息算 六個月限期者以三八仙卑
息算 三個月限期者以三八仙算 來往短期數則以二八仙桉日
計算凡歸銀行應爲之生理本銀行均可承遣 諸君光顧請移玉
惠臨面商便妥
大英一千九百零七年四月廿六號
嗎根代有利銀行駐叻總理人兒下士嗎躪啟

烏標牛乳發售 ○啟者茲本公司所專沽之烏標牛乳其製造甚精
功力甚大乃係頂上之貨所有別家之牛乳無能與匹此標之牛乳收
藏雖久質地依舊堅犇并不變壞確與他家不同諸君光顧請認明此

Nestlé's

此項牛奶含奶精最多

價廉物美爲市上之冠

Milk

烏標號頭 玉臨採購可也此佈
西一千九百零六年十月廿二號
利甫喃有限公司啟

THE SINGAPORE DISPENSARY, LIMITED.

40, Raffles Place, Singapore.

McKENZIE'S
iLrveand stomach Pills.

啟者麥千西祥劲藥丸發售告白 ○啟
者麥千西治肝及腹內之藥丸此丸乃係專治大
便日久秘結 肝火及腹及胆及頭痛各症每樽
價銀一元或半元 諸君欲購 玉臨爲盼此佈
本公司坐落禮佛不厘士門牌四十號又設分
局于搿勿里芝律門牌八十三號特此佈 聞
英一千九百零七年正月十八號 丁川十
新嘉坡藥房有限公司謹啟

鐵櫃出售 ○啓者本行所售之鐵櫃在本坡已馳名素
久 諸君購用莫不盛稱其妙計此櫃之大小共有五種而價相
宜此鐵櫃乃歐洲著名工師所製極爲美善本坡所有西人齊智
人以及作椒蜜生理諸華商多向本行沽買以爲貯銀之用因本

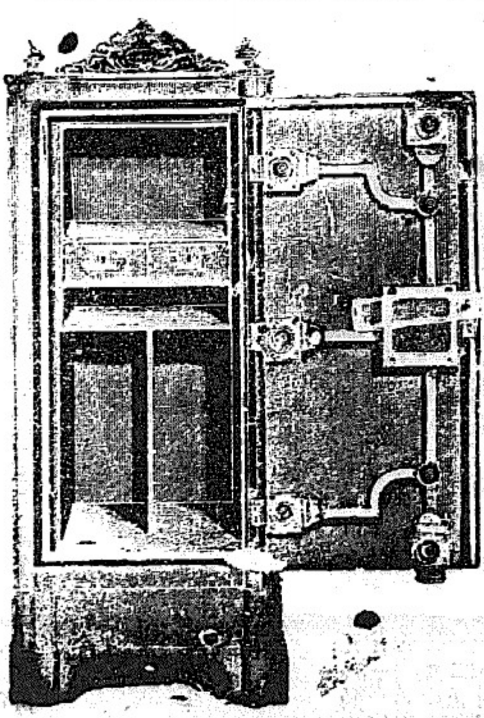

行所沽者均用上頂物料製造而成不惟能壯觀瞻並且異常堅
固無論火燒盜劫均可無虞貨美價廉莫此爲甚倘 諸君有欲
購此櫃以收藏重寶者可至本行選沽是幸此佈
大英一千九百零六年正月十二號 利甫喃有限公司謹啟

擯於奔命〇羊城訪函云潮州亂事已平欽廉餘黨未散故粵督電飭李準往廉州搜剿餘黨并辦理善後迨惠州亂事日亟故周督特電李準速率兵赴惠州相機剿辦云〇水陸提督李準經已由潮回省而新會參將趙定國亦由惠回想兩處之亂亦漸敉平也

防匪餘聞 〇饒邑訪函云聞此數天前饒城匪黨尚在南陂鄉之文厝宮及葉坑鄉之汶水宮等處暗行聚會以燃死灰據農家所傳言大約匪徒尚有數百人之衆云 饒平四月廿六日例爲城隍壽誕往年城鄉々處皆演唱梨園異常熱鬧現因匪徒散布誠恐奸人滋事已由鄭大令出示嚴行禁止 饒平紳商現因米價漲貴聞已籌得鉅款親往汕運米以資抱注 聞饒城匪黨本擬十六日竪旗作亂嗣因駐紮饒城哨弁李郁春拿獲會匪謝阿松該匪始行斂迹 聞黃岡匪徒忽然星散訪係逃往詔安縣屬等處黃鎮軍移知詔安縣緝獲竄匪徒張某甲壹名經已就地正法 黃岡隆部都司號房余某爲蔡哨弁認識某曾爲匪執令經黃鎮軍拿獲訊實正法聞隆都司反爲某求免鎮軍深爲不悅 官軍親到后港寮鄉余姓圍捕拿獲匪徒三十餘名並當場槍斃匪首一名又當場正法一名云 黃岡此次匪警饒城居民大受惶恐鄭大令又抱病未痊人心愈亂幸官紳協力得以安全官則莫遊戎贊英李哨弁郁春城守李應時協全團練局董晝夜梭巡紳則黃總董德潛衰經抱病踴躍籌辦自捐巨款招募義勇而鄭大令諭示稱以老成諳練衆望素孚兩語團練事宜俾得便宜從事所以防守堅密地方得以安全云 日前周督以此次黃岡土匪戕官踞寨數日旋即撲滅惟匪首尚未拿獲現已派惠潮嘉沈道帶隊前往搜拿首要各匪辦理善後一切事宜惟該處居民如何被匪擾害情形亟應詳查應否撫恤應即由司速即委員詳查稟明核辦已札司即便遵照辦理 又聞廿八日下午有婦人至汕頭巡警局叫冤據云係揭陽人持布至汕發售爲匪徒數人誘至林乾泰大屋內輪姦并將所有布疋盡行奪去等語警局據言即飭勇至林家大屋圍捕當場拿獲四人并於身畔搜出洋槍利刃等器即刻解往警局訊究聞數人均爲黃岡逃匪未知確否 日前沈觀察有電至汕潮州鎮行轅及總商會處囑請運米至黃岡接濟略謂要匪已獲多名正法黨夥分逃設法查辦期分良莠商民復業大軍在境日來米少價昂亟須接濟請諸翁速催多運以慰軍民等語黃鎮軍接電後當即電復飭黃岡米商自行至汕採辦沈觀察以米商所運恐不敷用仍電源豐潤代購二百包已於某日由南海輪船運往以濟要需云 潮州亂事當經周督於月前札派李令元枚前往詳查起事一切情形及善後々種辦法茲得官場消息謂現在周督據李準詳陳潮屬饒黃亂事實由黃鎮辦理不善各情故周督特再札委知縣陳厚德前往饒黃詳查起事緣由及民情若何亂匪當日是否鴟張營勇如何剿辦與地方官有無失職逐一詳查稟覆以憑核辦云

各使恫惕 〇各國公使先後照會外務部大致謂潮州欽州連州等處民間專與教堂爲難現連州教堂被焚教士尚無下落周督雖派兵前往然均在事後方到恐係兵民相通故不肯認眞保護貴國如再不籌劃則各國均將遣派兵輪前往自行保護領事教士等云云外部將此事入奏並將照會譯出華文進呈翌日岑春煊督粵之命遂下

異域魂寒 〇前日豐盛輪船由檳城到叻據其大副報稱搭客中有一人卒于中道云〇閩婦某氏由廈附搭几蘭忽頻輪船南來業于昨晨抵叻聞婦有子客于檳城此來欲往尋子不意甫抵是邦即聞子已卒于檳城之惡耗厥體復弱致令猝然氣絕云

花叢無賴 〇叻產粵人陳炎仝於西三月三號夜往小坡海南街門牌廿六零一號某日本妓院內呼日婦阿打嗎夜度乘婦熟睡竊其金約指二枚金領鈕一粒共值銀八十元而逃及婦起見失物客逸知陳所竊即報差館請緝有二百三十一號暗差昨夜在牛車水戲園後街將陳拿獲逮之於案今日府訊陳延律師代訴官判罰銀五元不完改禁一月并着自行署保五十元保其六個月不再犯案

鼠跡難瞞 〇粵人黃阿福寓牛車水戲園後街門牌四十四號初五早將晨四點半鐘被人毀門入室竊去香爐燭斗等錫器共約值銀十八元黃早起知已被竊即報差館請緝旋有二號二番差及四百四十五號粵人暗差於初八夜三點半鐘在牛車水騎樓下緝獲粵人陳九曾成二名詰其贓物何在二人供此物已賣往大門內拿嗎實得力門牌三十二號之閩人陳明壽之舊料店內差即往將原贓搜出并拘明壽一并逮之於案今日府訊判陳九入獄一年曾則展期再訊明壽罰銀五十元〇閩人王賢理寓附近觀音廟之日本街門牌六號初一早被人入屋竊去金銀衣服等物共值銀三百餘元即往報捕房請緝是日十二點鐘時有五號暗差在附近緝獲閩人陳鵰許客穆二名歸案昨日府訊得實判陳入獄九閱月查許前曾犯案特判監禁十八閱月以示重儆

終投法網 〇瓊人符阿菊向在故律輪船傭爲大副試美執役西三月十五號符覬試美不在毀其篋竊去銀六十元逃匿不返試美歸知符行竊報差請緝至昨日午十二點一十五分鐘有一百八十一號瓊人暗差道經嗎直里律與符相遇執之歸案并報試美到堂供証今日府訊判符入獄六閱月

福建道南學堂第一次收捐芳名彙登 〇四月二十日收張萬慶銀一千員 楊集茂銀一千員 萬益興銀五百員 成茂號銀二百員 源成發銀五百員 振和興銀四百員 福隆興銀二百員 綿興茂銀四百員 福振隆銀一百員〇廿一日收謝豐和銀一千員〇廿七日收允昌號銀一千員 德和源銀二百員 張順陶銀一千員 振福興銀二百員 協振號銀一千員〇五月初八日收陳豐春銀四百員 順慶號銀三百員 益美號銀五百員 鼎和興銀一千員 萬春和銀一百員 順發號銀一千二百員〇計二十二條銀一萬二千二百員

光緒三十三年五月十一日 道南學堂佈告

輪船啟行。○啟者本公司之禮蘭輪船定于西閏月廿二號拜六即華五月十二日由本坡啟行 毛里末輪船定于西閏月廿九號拜六即華五月十九日開行 早嘉勝望輪船定于西裕來月六號拜六即華五月廿六日開行 亞士堀輪船定于西七月十三號拜六即華六月初四日開行前往 丁加勞 美述 峇左 吉蘭丹 智肩 萬拿厘 直汝敏 帮拿黎 八打尼 萬崙 霜莪勝 六坤 耶宣 高沙門 占本 網咯等處此佈

光緒三十三年正月初六日 一三

伊亞紗直公司謹啟

頂上公烟膏定期發售告白○啟者特字通知本公司近有另賚一款頂上公膏氣味濃厚乃極好之烟本定於西果月三十號即華四月十九日出售特此再佈

英一千九百零七年亦不里月廿九號 源福興公司謹啓

道南學堂招收學生廣告○本學堂開辦在即現正購置各種校具擇地設施所有內容中文英文分科教授閩音官音互相講解均就學生之材力程度妥爲教育凡有子弟七歲以上而願從學者俱得向各街總協理處先爲報名照格塡寫限至五月盡截收以便稟齊人數定聘教員妥擇校舍至一切章程當俟辦事人員斟酌盡善以期無負與學育才之至意謹此預聞統希 聯鑒

光緒三十三年四月十四日 道南學堂公啟

著名上等鷹標 歐洲灰發售

啟者本公司專辦英知越之鷹標歐洲灰來坡發售此標之灰久已馳名于歐西諸國即以本坡而論亦負重名蓋緣此灰曾經營造師綴宣英密家壺君等所賞鑒確知其膠性之厚潤以及凝結之快捷洵與別家所製者迥不相符以供營造之資必無頹廢之患而且價廉物美尤合鋪場 諸君垂青請各 玉臨老巴虱海墘街綴魯表公司採購爲幸此佈

大英一千九百零七年五月廿八號

綴魯表公司謹啟

正金鐘標萬蘭池酒發售

啟者本公司所督辦正金花鐘票萬蘭池酒久已馳名叻地諸華商均喜用之現已議定與本坡酒公司包辦以應零沽凡華籍諸君有欲零沽者請至酒公司沽買便得如買成起以便配往外處者仍

可至本行沽買至此酒製造之法精妙異常酒味甚清以之蒸釀皆者爲上等之料保無僞充之弊此酒若在本坡沽飲甚屬合宜且價亦甚廉諸翕沽用須爲留心辦明以魚珠之

新嘉坡利直喃有限公司
專辦祖家頂上美酒發售
前係膠東木原庄諸君光顧認標印明

現在市上假冒者甚多以上所有各票如無本行利直南公司華字者即爲假貨幸勿爲之誤買本行有厚望焉

大英一千九百零六年正月十三號

利直喃有限公司謹啟

紅首徙仔標萬蘭池酒發售

啟者本公司所製之紅首徙仔票萬蘭池酒馳名已久乃係歐洲名家所製自一千八百一十九年相傳至今已閱八十年之

久而其酒有收存數十年方肯出而沽賣蓋緣其熱氣概已全滑所以 諸君沽飲者均深獎昬現在歐洲一帶各國之人無不飲喜此酒因其氣味清香還勝於他酒故也是以本行特辦此酒來叻出售自此酒到叻而後凡沽飲者無不盛稱其美且此酒與本坡天氣甚闔合宜諸翕賜顧新細心辦認紅頭庄及以上所列各標以上所來士古頭并有貝公司乙拿模爲濫庶免爲魚珠之混

是切所盼 一千九百零六年二月十一號利直喃有限公司啟

正風車標萬蘭池酒

WINDMILL BRANDY.

啟者本公司通佈 諸君知悉此標萬蘭池酒係在法國釀成以及入樽乃係法國萬蘭池酒在于坡中第一暢銷之酒 諸君欲購此酒必須注意幸勿悞購假標爲禱此酒毎樽價銀一元各處酒店均有發售

光緒三十三年三月十一日

錦興謹啟公司啟

正法國萬蘭池酒

雙狗標爲記

此標萬蘭池酒係由名醫所推許一經嘗試必然喜悅

雙狗標爲記

雙狗標爲記

可保此標萬蘭池酒全用普提子製成
每樽價銀一元二角半在于市上其值最廉因爲
本公司欲將此標之酒在坡銷流以供衆人一試
茲將沽賣此酒之店名列下

成發號 泰昌號 榮德和 振源興 清公司 廣裕隆 和昌號 錦昌號 恒興號 錦興號

勞珍末實麥公司告白

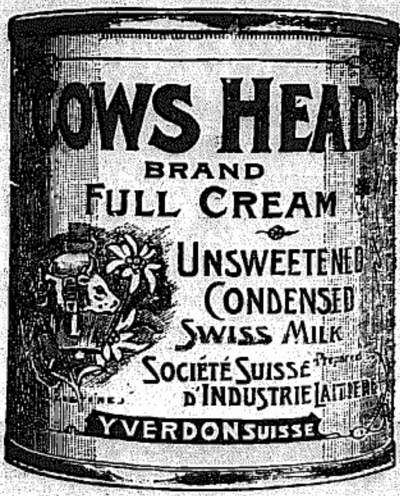

啟者牛頭標之淨牛奶及入糖牛奶并生牛奶乃是瑞國製練發處頁多此標牛奶各處行店均有發售　諸君有欲採購請各認明標頭是幸

啟者士納標牛奶藏在罐中上有塞口之活機以便開合不致洩氣其質純淨不加糖味此票牛奶洵屬天下馳名歷經多人以及醫士贊賞均謂此標牛奶甚合家常之用各處行店均有發售　諸君有欲採購者請各認明標頭是幸

啟者亞呂勿晉徽公司之萬關池酒及六响鎗嘜之烏嘗酒均屬精工製練益人身體功難盡述　諸君購飲便知不謬此佈

實得力　巨港　孟加　勿里洞　網咯　等處代理人

新嘉坡勞珍末實麥公司啟

代理保險告白

啟者特字通知本公司現在代理　一加勝巴　爪亞水火保險公司　二代理德京．亞麟保險公司　三威麥　哥勞麥士保險公司　四呂禮　卑禮勝嗎嶙保險公司　五代理佛冷勃　卑陵勃嗎嶙保險公司　倘諸君有欲向以上各公司買保水險火險者本公司均可爲之代理而本公司所抽之費槪與他家相同如有賠款不必函詢歐洲本公司可以照給此佈

大英一千九百零六年七月三十一號　啟

代理人勞珍末實麥公司謹啟

奧國正旗輪船公司各輪開行日期告白

玆將本公司各輪往來各埠日期開列

由中國　日本之輪到叻

船名兒士篤　定于閏月廿六號到叻

船名兒翳夫花尼力定于裕來月八號到叻

船名尼般　定于裕來月三十號到叻

往中國　日本之輪船開行

船名奧士直里亞定于裕來十八號開行

船名毛勿　定于烏兀月四號開行

以上各輪船各號客位寬廣清潔異常而且船中備有醫士以防疾厄　諸君欲知寄貨及購船單各事　玉臨本公司詢問便悉

英一千九百零六年八月二十一號

代理人新嘉坡勞珍末實麥啟公司謹

拆股聲明　○啓者本坡吊橋頭惹呀基門牌第十八號復安號生理自壬午年開創至茲二拾[illegible]世伊妻陳銀娘哔吵志圖別業愿將汪徧安記所應得股份照結册抽出其該所伸之項即日仝至狀師面前一概交楚倘異日復安號生理營虧與汪徧安記及哔吵陳銀娘無涉特此聲明免滋後論　光緒三十三年五月初四日　復安號謹白　丑

大英欽命新嘉坡輔政使司　爲拍投器物事照得浮羅勿膀尼之國家工廠中有車及機器各物意欲招人投票承買爲此示仰商民人等知悉汝等有欲承買者限至西一千九百零七年裕來月一號中午以前爲止將祟投交本署以憑選擇有欲知其細情者可于辦公之時往詢船政司西補便悉特示　大英一千九百零七年六月十一號　一三　示

募建新嘉坡中華商務總會小引

粤自朝廷挀設商部以來　我國商界前途　日形發達　海內外有志興商之士　聞風繼起　咸以舉辦商會爲當務之急　不逾三載各會成立之數　至今已達百二十有奇　而我新嘉坡中華總商會之成立　乃占南洋群島之先聲　夫以新嘉坡爲南洋根據地　舟車輻輳　殷富雲集　商業之繁盛　甲於群島　而所有擔任義務之熱心　雅不願退居人後　此　朝廷所以殷殷屬望於坡人士特派張弼士侍郎　時楚卿曹長　蒞坡勸導　力贊其成者也　迺者本會開辦已一年矣　規模雖具　而基礎尚未苟完　會中一切器具所費不貲　幸賴發起人張侍郎暨各會員樂捐之款　相助爲理　而各友年捐　祇供會費　公積餘款　存者無幾　經費既無從措　建築自不言待　致南洋首先成立之商會　至今猶賃屋而居　良可慨已　因是之故　舉凡會中應辦之事　至此更無能爲力而得以次第設施　是本會今日最重要之問題　其惟建會一事　固茲事體大　未可以易易奏功也　獨力難支　尤賴衆擎易舉　以諸君子熱心公益　籌之於始　尤必成之於終　策以群才　必須出以羣力　擔箇人應盡之義務　建萬年不朽之永基　一業告成百廢具舉　今日之渠渠夏屋　即他年之熙熙春臺　從茲海外龍旗　得飄颺於商戰劇烈之時代　堂堂乎與中原千百商會　表裡爭輝　使上可以副　朝廷期許之心　下可以慰同志締造之苦　夫然後鑄金而祀　長留商界馨香　列表以聞　上荷　皇朝褒獎　懿歟休哉　吾得進而頌之曰　新嘉坡中華總商會萬歲　新嘉坡中華總商會同人萬歲

謹將公議募捐建會簡章列左　凡十四則

○一商會爲衆商總滙之區　地勢要擇適中　建築必須宏敞　一以便來往　一以壯規模　如有現成之屋　適與商會相宜者　應即估價承買　倘工修葺　以歸利便　○一建會經費浩繁　籌捐爲亟　凡我闔會同人　無論會員會友　各宜擔任捐務　以襄義舉　○一闔會會員會友　無論有無經理勸募　各宜隨量自捐　以盡箇人之義務　○一由本會設立捐册　分帮編號　派送各會員會友按帮勸募　以期推廣　○一刊印本會收據　編列號數　由正副總理簽號　蓋用正印爲憑　以杜冒領之弊○一外埠會友　如欲經理募捐者　即便書明住址牌號　函達本會　隨發捐册　一俟捐欵到日　即行塡給收據　○一外埠會友　或逕寄本會收領　或託本坡各商號轉交　均聽其便　○一未入會諸紳商　無論本坡外埠　如有熱心公益　自願認捐　其數在一百元以上者　應准記名會册　永爲本會名譽會友　同沾利益　○一此項捐款　專爲建置本會之用　倘有剩餘　留作他日創設陳列貨品所工藝實業學堂兩項湊墊之款　別項不得動支　○一捐千元以上者　懸肖像於本會議事廳之中堂　捐五百元以上者　懸肖像於議事廳之左右　以表紀念　○一將經募與捐各芳名捐款　依序列表　懸掛會中　幷隨時登報　以揚仁風　○一建會告竣後　將所有進支款目　另刊徵信錄　分送各經募與捐之人　以昭信允　○一捐務完畢　建會告竣後　將所有經募與捐之人　銜名款目依序編列　造具清册　呈報　農工商部存案　以昭愼重　○一造册呈報外　遇有樂捐鉅款者　本會擬稟請　農工商部量予　奏獎　以資鼓勵

謹將諸君倡捐建會芳名款目依序列左　協理張善慶翁倡捐大銀一千一百元　會友游作舟翁倡捐大銀一百元　協理廖正興翁倡捐大銀二千元　會友張崇崧翁倡捐大銀一百元　坐辦曾兆南翁倡捐大銀五百元　以上共捐銀三千八百元

光緒三十三年四月十七日

○第二次倡捐建會芳名款目列左　正總理元發棧蔡子庸翁捐銀一千元　副總理安和號吳壽珍翁捐銀一千元　議員林順池翁捐銀五百元　議員雲崇本翁捐銀五百元　議員顏煌年翁捐銀五百元　協理恒茂號陳德潤翁捐銀五百元　協理林維芳翁捐銀五百元　協理郭克恭翁捐銀五百元　協理集茂號楊清海翁捐銀五百元　議員謝爲章翁捐銀五百元　議員森峯棧黃松亭翁捐銀五百元　議員裕和號趙沛棠翁捐銀五百元　計十二條共銀七千元

光緒三十三年五月初七日　新嘉坡中華總商會謹佈　丑

退股告白 ○啟者茲新加波廈門街門牌七十七號信昌隆號原光緒三十年四月間係黃澐輝招黃錦華合做客行生理今本年五月合同期滿茲黃錦華愿將信昌隆自己份股生理拆出叨蒙公親姚德勝翁秉公核算清楚將自己股本付充一概收回該信昌隆號即歸黃澐輝承受以後信昌隆生理盈虧及欠到各號數目歸信昌隆黃澐輝是問不干黃錦華之事特此聲明以免後論此佈

光緒三十三年五月初十日　英一千九百零七年六月二十號　退股人黃錦華告白

拆股聲明 ○啟者新架坡直落亞逸媽仔宮背街門牌七十七號信昌隆生意原係黃澐輝乙未年開創至甲辰年五月初一日招到黃錦華兄入股生理作二份當日立有英文合同字據訂明三年滿限現經本年丁未五月初一日期滿妥請　公親姚德和俊修翁　鍾小亭翁　陳榮光翁　梁星海翁　四位駕臨秉公核算明白該拆股本息一概一萬一千九百七十六元二角五占即日交領清楚所有日前各埠欠到信昌隆公司賬目概歸黃澐輝親手收而信昌隆公司股開之萬和公司昌生公司亦歸黃澐輝名下自理至黃錦華日前有與各號往來揭借滙對等項惟向經手是問不干黃雲輝之事至信昌隆日後盈虧其與拆股人黃錦華無涉先此聲明以免後論此佈

光緒丁未年五月初十日　信昌隆黃雲輝啓

取貨加印聲明 ○啟者本號取貨印向係鵝卵式其中橫列沈萬和三字上刊西文下刊花草兩旁刊有取貨兩字茲因被人假冒此印騙取貨物現方到官究治是以登報聲明自本日起本號如有列單向　諸寶號取貨者單上除照蓋舊印外必須加蓋新刻六角式印方可爲憑倘無兩印兼蓋者本號決不坐額特此佈　聞

光緒三十三年五月初十日　吊橋頭馬車街沈萬和謹啟

交易聲明 ○啟者新巴虱門牌七十四號新德成京菓生理店內家長陳鋭鎔私收數項在於本月初八日出門至今未回故達諸寶號知之倘嗣後陳鋭鎔有向諸　寶號交易及數目概與新德成無干先此聲明免致後論此佈告知

光緒三十三年五月初十日　陳善記謹白

新嘉坡工部局告白

啟者自一千九百零七年七月一號起凡做小販生意者如欲在坡面各處路邊擺設檯棹販賣各種食物貨物均須先向本局領取執照方准擺設

以下所列之街道地方除留出若干以便車輛行人往來不計外其餘俱經本局指定撥出以便各小販在是處領取執照擺設檯棹

一古烟實的力及烏飛也律角頭附近禮拜堂路邊　一牛車水戲園街丁牙奴實的力及牛車水戲園後街　一橫石仔街華民政務司衙門對面　一珍珠山脚草坡附近牛車水二馬路及北實的力之處

又以下所列之街道公地雖非全行撥出而本局亦可酌量擇地發給執照准在是處擺設檯棹○鴉末實的力○敏哥鄰實的力○華打汝實的力○蔴律○柔佛律○小坡新街及梧槽律中央之路○嗎勝峇實的力由梧槽律計起至六十英尺遠爲止○桂蘭巷○海墘街由棉的律起至哥羅罰實的力止○巴爲實的力○佘實的力○馬烟實的力○福南街○馬烟咯○馬車街○義福街○馬交街○長泰街○華民政務司衙門前戲園街○荳腐街○戲園街轉角之亞巴哥羅實的力○巴吳打實的力○牛車水戲園前街○紗莪鄰○萬打實的力○勝嗎實的力○大門樓○賭間口○松栢下街○長泰下街馬車街○保嚟右手邊馬交實的力○五代天宮街○一號馬打厝後第一條街○一號馬打厝後第二條街○龍街○大坡新街○新巴虱街由潮州實的力起至草市北律止○嶺南實的力○第一度鐵吊橋頭附近之處○掃勿基○廈門街○衣箱街○老爺宮街○鑑公仔內○明雲律　凡係未經列入此告白內之街道均不准擺設檯棹

本局所給之執照計分兩種其第一種只可用至二十四點鐘之久可向本局派委巡查擺設檯棹各街道之員領取其第二種由一個月至三個月爲限須來本局辦事處取領　凡領擺設檯棹執照者須遵執照上所列之條款而行幷聽本局各巡員指示

此告白內所開各事例與在街上挑担往來之小販無涉惟該小販等不得在街上屋前停留太久致干控罰　各色小販如交銀與本局之員役須交與穿著號衣之員幷須取回收單爲據

英一千九百零七年六月五號　光緒三十三年四月念五日　新嘉坡工部局司理人波凡剌士承命謹啓

荷蘭狀師告白 ○啟者本狀師駐新嘉坡辦理荷蘭訟事已歷十有二年凡諸做牙蘭做掛砂做合約以及各事案件無不暢曉而於荷屬巴城三巴竽泗水坡幷望加殺巴東等埠均有代理人在臬司衙狀師得達公班衙其人祇有掛砂字便可代理不必親往舉凡各等案件無論荷屬何埠本狀師皆具有絕大權力可以辦理且案件未訖可先標封被告業產故凡蒙　諸君子延理訟事本狀師莫不竭力爲謀必期得直故久蒙　諸君子稱許而所有延本狀師辦理訟事更以華人爲多數而各國人亦均有之　倘　諸君不棄如有訟事欲延本狀師辦理移玉到本坡海關對面本狀師寫字樓面議便妥此佈

西一千九百零七年六月十一號　荷蘭狀師緞陳謹啟

助報附張

大淸光緒三十三年
五月十一日禮拜五
隨報派送不取分文

北京通信

岑尚書之外還也都人士羣知其爲措擊大官陰有排擠之者此尚是一方面之說其實由於趙侍御之劾慶邸耳方岑來京與趙曹兩御史蹤跡甚密故時論皆謂趙受岑之指使及慶振事暴露後慶必獲聞斯說故銜岑亦最深此次變動蓋緣於此要之無論岑主謀否固不得謂彈劾不當於人心也〇前日外務部得粵中亂警次日閩浙總督松壽卽有電來京請軍機代奏其畧謂潮州亂勢甚熾戕官拒捕該處毗連厦門爲通商口岸稍一蔓延爲禍何堪設想故遂有岑尚書總制兩廣之命所謂非得威望素著之員不足以資鎭攝者也松壽此電妙造自然朝廷亦遂爲其所動其機械亦巧矣哉〇學部議復候選道許珏條陳學務一摺一十齡外幼童入學已四五年尚未讀四書者應飭知各提學使嚴行查察如仍玩忽不遵卽當指名參辦二中學以上必令勤學洋文因鑒於當日不通洋文者於交涉等事無不窒礙而粗通洋文者往往居奇其猾黠悖謬者則專採外國書報異乎中國禮法不合中國政體者割裂而繙譯之更附以己意故爲增損以求自圓其說假令中國通洋文者多則此種荒謬悖誕之繙譯決無所施其技倆三學堂操衣准用軍服並非准用西服惟多用洋呢洋布應改用內地自製土布以昭畫一四京外女學凡與奏定章程有相悖謬者隨時糾正以杜流弊至女教習秖宜查其性行未便過拘年歲並刊御纂內則衍義頒發京外各女學一律宣講業已奉旨依議

雜俎

求婚廣告之創始 〇凡男女之求婚娶者時於報紙刊登求婚廣告歐美及日本各國此事已成習慣近中國亦有彷行之者考其事之原始或言昔日斯達德露姆地方附近有大柏樹一株此樹已經歷數千年今已老朽顚仆附近此樹之人常令之爲結婚之媒介彼時尙無報紙故不知有廣告之事凡欲結婚者卽作一求婚之信不署姓氏縛於此樹上如有男子或女子見此信函願與結婚者則又書一紙係附於原信之上聲明何日何時在此會晤商議結婚之事此風俗今尚盛行於該處實可謂求婚廣告之嚆矢

做官四十二願

一願親友助資捐足花樣　二願分發富省聽鼓轅門
三願班數人員寥寥無幾　四願巴結上臺恩寵有加
五願歷委優差再補優缺　六願富商借貸打點履新
七願拜候豪紳串通訟棍　八願詞訟牽連擇肥而噬
九願民教相安交涉不聞　十願三年滿任指日過班
十一願督撫奏保軍機存記　十二願捉拿會黨頂子轉紅
十三願破格超陞召回內用　十四願結納權閹優蒙慈眷
十五願大權在握隻手遮天　十六願門生故吏盡出門下
十七願外人仰望恩接顏色　十八願三族顯榮六親光寵
十九願係子紛荐故舊懷恩　二十願台諫不參堂陛不忌
廿一願賣官鬻爵有求必應　廿二願外官入京載贄請見
廿三願每遇壽辰廣收禮物　廿四願妾媵充庭妻無妬意
廿五願廣蓄歌妓聲色自娛　廿六願酒挹瓊漿食和玉饌
廿七願多置田宅預營菟裘　廿八願龜齡久享鶴髮不衰
廿九願術求長生藥壽不死　三十願桃開百子竹發千孫
三十一願子弟爲卿獨於富貴　三十二願平原草木不易主人
三十三願解組歸田時勞賜問　三十四願修文地下還蛻人間
三十五願郵典有加優賜美謚　三十六願鑄立銅像建設專祠
三十七願窀穸福地庇佑後昆　三十八願山狗不侵牛羊勿踐
三十九願地脉長旺靈氣獨鍾　四十願　腰纏萬貫帶落九泉
四十一願棺中伸手意外圖財　四十二願乞求冥吏再生宦家

諧談

現報 〇粵中有某甲寠人子也生平無他事業惟日以慫恿友人行善爲目的其後各友亦稍稍信用之凡一切修橋整路施

德日交際專電 ○本坡實得力太晤士西報得接初八日德京發來專電云日本前任海軍大臣新任駐德公使山本男爵因蒙德皇准彼懇覲船澳及往基呂港中察閱鐵甲戰船是以致電德皇藉鳴謝悃電文中有言本使臣經蒙貴國水師將弁優加款接而且各將弁中多屬本使臣之良朋此次酬酢往來無殊同種一若本使臣在于敝國內與國中人暢叙同情云云德皇覆電所言同茲欣悅畧謂卓識之士必知有功之官吏實係大有價值之人不佞深敬貴使臣言論慈祥并望兩國水師永敦友誼云云該公使又以貴重之酒樽贈與德國之水師又言甚喜在于德京以及基呂兩處均蒙彼都人士格外歡迎云

暹王遊踪抵法專電 ○本坡實得力太晤士西報接到初八日德京發來專電云現在暹王已抵法京云

俄國安靖專電 ○本坡實得力太晤士西報得接初八日德京發來專電云俄京傳言議院雖然解散而國中安靖異常股票公所之行情仍屬甚穩云

法外部宣讀新約電音 ○初八日英京勞打發來電音云法京外部大臣皋鑽在下議院宣讀法日新約原文院中人無不歡欣誌喜該大臣既將約中緊要條款宣畢隨即稱譽日本已居文明大國之列云

法班英訂約電音 ○初九日英京勞打發來電音云半官報稱法班英三國業已佈告各國在于期限之內可以察閱所訂之約其中最要者係爲消除爭執之來因及使地中海所轄地方永無更變若照此約行之則局中諸國致保設有不測之事均各永遠同心籌畫云

象羣入網 ○蘇門荅臘南方勃黎芒地方報稱近日居民圍捕大象四十二頭迫將各象迫登山頂時下臨危巘無路可行之處計已斃去三十一頭尚存十二頭均被活捉而返迄今尚存九頭恐屬龐然大物云

要電選錄 ○初一日港報接北京訪員專電云岑春煊奏借洋債一千萬辦理粵東新政如不邀准請將粵應解練兵處經費減半及應解賠款酌減○又電云外部與各使商定廣西省南甯准十一月開埠通商○又電云有某省某京官反對改外官制某給諫將上摺奏陳利害○同日接上海訪員專電云岑春煊前議在滬少作勾留因候廣大輪延期開定於初三日乘廣利輪巡行赴粵○初三日接北京訪員專電云陳璧已到天津現與徐世昌商議請旨不赴東三省查察鑄幣局○又電云岑春煊奏請於西北地方改設行省○又電云岑春煊准初三日由天津巡赴粵○又電云陳昭常調奉天差遣所遺京張路總辦之差郵部委關冕鈞接充○初三日接北京訪員專電云岑春煊未陛辭之前連上二摺一參軍機大臣用人不當一請行用金幣○又電云政府議本年底裁去八省賫捐大臣○又電云陸軍部電各省查甲午年以前水師費用若干及現在情形可否增減據實聲覆○同日接天津訪員專電云天津關道梁如浩初二日接印○又電云天津開平礦局現議定中英合辦由現在公司撥出銀四百萬兩作爲華人股份以張翼爲華總辦此議不日就緒○同日福州訪員專電云汀州府武平縣三點會黨起事勢甚披猖 按武平縣與嘉應州之平遠鎮平毘連

興復海軍 ○政府近日提議興復海軍一事現擬以袁世凱端方爲南北洋水師大臣張之洞爲長江水師大臣所有一切籌款購艦擇港築均墳責成三大臣妥擬會同陸軍部辦理惟事體重大近已電商各該督詳細商議妥協後再行舉辦

歸罪地方 ○周督日前電致政府謂連州及平樂府屬 連州屬廣東平樂府屬廣西兩地毗連 土匪擾動恣意蔓延以致人心惶恐到處震驚除會同桂撫迅調精兵前往彈壓尅期勦滅外並請將養奸縱匪之升任梧關道平樂府知府吳徵鰲即行革職以示懲儆已由軍機處代奏奉旨依議

查禁軍火 ○滬道近奉江督端方電云前由粵督周玉帥電囑駐日楊使轉商日政府查禁軍火一事現由楊使電復以此事業經重托林大臣允准已飭稅關嚴密查禁偷運一面由樞轉飭三口領事密查惟洋船由歐洲來者先經香港上海始達日本除飭日本口岸隨時密探外其香港上海亦宜格外注意防範云云

敗露詳情 ○會黨欲從東三省起事在德日兩國購有兩大批軍火共快槍一萬五千枝德國八千枝日本七千枝德國軍火係由德廠轉購奧國曼利夏槍日本軍火係日本某洋行代定全係本國廿七年式金口毛瑟原定奧國槍欲由南省登岸日本槍由營口登岸均於上月裝運來華乃事機敗露德國槍已先由駐某國欽使預先電知南北洋分飭各海關嚴密防範日本槍則由回國畢業巡警官學生預稟直督又黨人由日本郵局寄來起事傳單數萬張亦由天津郵局拆看一切布置全行敗露惟奧槍乃一船運來故悉數查獲日本槍乃分起運往東三省前者既敗嗣後不敢再運故僅查獲數百枝又聞在日本所定之快槍七千枝會黨本專爲接濟鬍匪之用惟日本往來營口無甚大船又營口向未有大批軍火上岸勢難混入仍賄通某國人陸續包運由滿洲火車載至吉黑分交鬍匪因零星入口營口關道雖查驗異常認眞亦未查出不料上月杪運至長春適値長春府奉達將軍密電嚴查革命黨即查出將私運之快槍五百餘枝扣留經達帥派交涉局會同該府德守向日本領事交涉而日領謂係日人運往蒙古賣與蒙人打牲之用並非大批軍火惟未領護照應將此項槍枝發還仍行運回並永不准再運以恤商艱而達將軍則擬照例充公並追求主使之人彼此互相爭論日領亦嚴詞阻駁達將軍不得已變電徐制軍請示辦法聞徐菊帥覆電謂日領既堅執已見不按公理須俟本督部堂到東再行核辦故目下此案已暫行擱起云

Katz Brothers, Limited.

葛士兄弟有限公司告白

平沽貨物

啟者特字通知本公司定期平沽貨物由西本年裕來月一號禮拜一日起至六號拜六日止共以六日爲期各項貨物均大減價此乃半價買物之最好時候也本公司平沽貨物之冊

諸君有欲觀看者可到本公司索取便得茲將平沽貨物大畧列左

絲衫　草帽　雨傘　明孔車　鐵櫥　玻璃燈　燈　酒杯　盆　刀仔　雪文

香水　縫衣車　花布　大鏡　氈

及各貨甚多均屬減價以圖暢消特此佈聞

丁未年五月初十日

大英一千九百零六年八月四號

葛士兄弟有限公司謹啟

[illegible]名曰[illegible]源設在橫石仔街橋邊門牌十四號署二[illegible]
中應用之什物家器機[illegible]晒埕水源等一切俱全每月地租一百一十五元茲欲招人承頂　諸君如有合意者請到本公司面商可也此佈
光緒三十二年五月初三日
綴鴉蔦哈公司謹啟　十

SCOTT'S EMULSION

哮喘可不必慮

一千九百零五年十月四號修夫省卑里頓乜屯哥羅星付米澄書吾小女患哮喘後病變咳嗽日形其深所試藥石總不爲效食司各脫滋補乳白鱉魚肝油二日後其咳大寬而無空聲現自其咳治其肺壯面起紅膩精麗可愛司各脫滋補乳白鱉魚肝油於此小女誠造奇功

保利書

何以得治緣由

司各脫魚油治咳神功快速其秘有二理一其藥合質乃銀錢可買之最良最精品料二其易消化處雖孱弱小孩　乃司各脫自裁完備獨步之方也是故別家各式鱉油肝油或鱉魚肝滋補油所不能爲力者惟司各脫者可以療治疾病強健身子倘先用司各脫者可以不用別樣藥品包上有漁人負魚之貨可保獨一之滋補油蓋其能醫百病也

當業須知　○啟者本銀行常有銀按當舖菜利息相宜不用沽價行人等費如寫一年期倘未滿期亦許贖回照月行計無庸補足一年之利此乃本銀行特別辦理以便同胞而廣招徠　貴商光顧請移玉到本行面議或賜函告知自必允妥此佈

光緒三十二年六月十二日

石叻廣益銀行謹啟　[illegible]

RILEY HARGREAVES & CO., LTD.

Mechanical Electrical & Civils Engineers & Shipbuilders.

Singapore and Ipoh.

禮里夏吃力有限公司告白

啟者本公司現有　造船師　電機師　機器師　巧手修船工匠以待　諸君垂青光顧本公司之工廠在于釐峇峇釐律土庫則在于嗎直里律　諸君有欲詳詢以上各事者即行詳答特此佈聞

光緒三十二年七月初八日

星嘉坡　白蠟　意坡　禮里夏吃力有限公司謹啟

金鷄鐵樹補功藥酒

請認此標爲記

啟者此藥酒由德國皇家大醫生專心博考知有金鷄鐵樹產自德國壽如松柏之年採其菁兼配提神益氣靈芝釀造而成昔年曾經呈送美國英國法國奧國俄國及天下諸大邦統計由各國皇家大醫士三百餘名考驗獎賜手書共三百餘緘純係稱贊此酒之川崇治男女氣弱血虧精神困倦筋骨疼痛不思飲食胃口呆滯頭昡眼花心驚恍惚不成寐腎虧失調小便淋瀝如飯渴等症長寒發冷瘧症以及婦科月經失調或臨經腹痛病人後愈欠補有疾無疾皆酌可量而飲大能精益補散更能治陽痿難舉之疾婦人飲之能溫和子宮養頤肥體永無疾病相侵本局開創經三十餘載歷來不惜資本盡心製煉藥水藥油藥酒丹膏丸散屢試驗而德君醫生保赤存心無論內外新奇難症請臨診視藥到春回食者不過索回藥貲概免謝儀倘蒙　惠顧祈到本藥房選沽自當格外從廉此佈

大英一千九百零四年十月廿九號

新嘉坡土庫德國神農大藥房謹啟　[illegible]

備款招揭告白 ○啟者本公司有款欲貸與人須有上等產欲業爲之擔保有揭款者請到本公司面商可也此佈

英一千九百零七年正月十九號 緞福爾公司謹啟

嗎根代箏即有利銀行告白 ○啟者本銀行創設有年茲將本行情形詳開如左 本行所備本銀計共一百一十二萬五千磅即一千一百廿五萬元 已收本銀五十六萬二千五百磅即五百六十二萬五千元 各股份人未交之項亦有五十六萬二千五百磅即五百六十二萬五千元 存餘積項及未分之息共銀十七萬磅即一百四十六萬二千元 本銀行總寫字樓在倫敦 凡諸仕商存寄本銀行之項其一年銀期者以四八仙息算 六個月限期者以三八仙息息算 三個月限期者以三八仙算 來往期數則以二八仙按日計算 凡屬銀行應爲之生理本銀行均可承造 諸君光顧請移玉惠臨面商便妥

大英一千九百零七年四月廿六號

嗎根代有利銀行駐叻總理人兒下士嗎謹啟 亥

烏標牛乳發售 ○啟者茲本公司所專沽之烏標牛乳其製造甚精功力甚大乃係頂上之貨所有別家之牛乳無能與匹此標之牛乳收藏雖久質地依舊堅好并不變壞而他家不同諸君光顧請認明此

Nestlé's

此項牛奶含奶精最多

價廉物美為市上之冠

Milk

烏標號頭 玉臨採購可也此佈

西一千九百零六年十月廿二號

利直喃有限公司啟

THE SINGAPORE DISPENSARY, LIMITED.

40, Raffles Place, Singapore.

McKENZIE'S

iLrveand stomach Pills.

敬者麥千西祥劾藥丸發售告白 ○啟者麥千西治肝及腹內之藥丸此丸乃係專治大便日久秘結 肝火及喉及胆及頭痛各症每樽價銀一元或半元 諸君欲購 玉臨爲盼此佈

本公司坐落禮佛不壓士門牌四十號又設分局于掃勿里芝律門牌八十三號特此佈聞

英一千九百零七年正月十八號 丁卅十

新嘉坡藥房有限公司謹啓

鐵櫃出售 ○啟者本行所售之鐵櫥在本坡已馳名素久 諸君購用莫不盛稱其妙計此櫥之大小共有五種而價相宜此鐵櫥乃歐洲著名工師所製極爲美善本坡所有西人殷智人以及作椒蜜生理諸華商多向本行沽買以爲貯銀之用因本行所沽者均用上頂物料製造而成不惟能壯觀瞻並且異常堅固無論火燒盜劫均可無虞貨美價廉莫此爲甚倘 諸君有欲購此櫥以收藏重寶者可至本行選沽是幸此佈

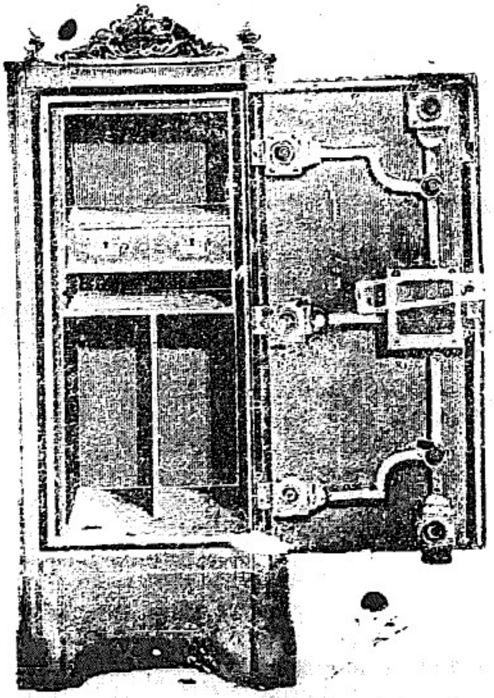

大英一千九百零六年正月十三號 利直喃有限公司謹啟

三品酒發售

啓者本行督辦歐洲馳名三品洋酒來叻發售
其酒係白頭款式發售有年沽飲　諸君莫不
稱其香美奈近有無恥之徒假冒本庄三品酒
款式以圖魚目混珠情殊可恨嗣後　諸君欲
買本行白頭三品酒者請細認本號招牌之內
有小紙包頭註明華字新嘉坡綴明嗎也公司
者始眞若無此字樣即屬僞冒請爲細認特此
佈告　大英一千九百零三年正月一號
明嗎也洋行謹啟

馳名鐵櫥發售

嘗思營生之道所最要者則數惟簿其次則惟銀兩然必須有以善藏始無意外
此本行鐵櫥所以爲　諸翁之所共賞也啓者本行所沽之鐵櫥久已馳名於東
方一帶而於叻坡則聲名尤著至本行沽賣此等鐵櫥已有三十年之久其製法
爲堅固保能避火且其鑰匙甚妙斷非盜賊等所能開計其櫥全身均用鐵製成

並無雜以木料且諸櫥自前
至今均爲一式堅固並無有
優劣之分至於各櫥大小不
一而價值則約一百元至四
百元凡用之者可保其不礙
焚燒即遇意外火災要亦無所損壞是以本行之鐵櫥實爲叻坡諸華商所喜購
而本行每年所沽亦殊不鮮茲特爲之錄佈倘　諸君有惠顧者祈即　玉臨選
購爲盼　大英一千九百零三年正月一號
光緒二十九年十一月廿二日
明嗎也洋行謹啟

烏蜜酒發售

啓者本行向由英國督辦各
種美酒來叻發售久已遐邇
馳名茲復由英新辦到顛爾
士斗雲字號之狗頭票烏密
酒到叻應沽此酒香美異常
不惟飲之可口且能保養精
神調和血氣常飲令人不生
疾病誠酒國中上品也　諸
君光顧細看以上所列之
狗頭標庶不致誤且價甚相
宜倘　諸君有欲沽飲者請
至本行取用可也此佈
大英一千九百零六年正月
一號
明嗎也洋行謹啟

法國頂上蜂窠標萬蘭池酒發售

敬啟者茲本公司親由洋國督辦頂上好萬蘭池酒來叻發
售其酒清香濃郁醇厚異常飲之誠可令人長血氣壯筋骨
悅顏色妙美無窮今市上所有萬蘭池酒無有能出其右者
盡補佐饌
中之妙品
也此酒向
准本公司一家沽出餘無別家出售　諸君光顧請細認蜂
窠標頭爲記並細辨香味方不致誤價甚相宜倘有劉伶之
癖者祈早　移玉惠臨購買是幸
大英一千九百零六年正月一號
明嗎也洋行謹啟

蜜酒發售

啓者茲本行由歐洲辦到上等蜜酒來叻發售其酒甚佳茲將標頭
印出　諸君光顧祈爲細認免致有誤近聞有無恥之徒假冒本行
鎖匙標蜜酒出沽希圖魚目混珠最堪痛恨今本行再行核定於酒
樽木枳內加一鐵鎖匙形以示分別倘　諸君有知何人假冒請到
本行報明即謝花紅銀二百大元經官訊定即能給發斷不食言再
此酒不能販往　加嘮巴　三寶壠　四里末　望加錫　檳榔嶼
日裡等處其餘他埠均能運往並此佈聞
大英一千九百零三年正月一號
大清光緒廿七年十一月廿二日
明嗎也洋行謹啟

[illegible]頭各物告白

頭票賞銀一百員　二票賞銀五十員
三票賞銀廿五元
另有十票每票賞銀十員并栽士盞贈人之辦頭玻璃鏡二十个誰人收藏栽士盞之標頭樽盒等物開列
包雪文紙　者厘勿羅森　花摩嘐或是者厘羅士　者厘雪文盒　栽士盞蓋
粉　者㸃勿羅森粉　花摩嘐或是者㸃羅士粉　栽士盞香水空罇
包雪文紙一張或藏粉之蓋一具皆作一號　者厘雪文空盒每個作爲三號
一安沙香水空罇每個作爲二號　二安沙香水空罇每個作爲六號
以上各物各人搜羅至一千九百零七年利心末月三十一號爲止誰人有此香水罇包雪文紙及藏粉之盒與蓋包作一包書明號及
書明姓氏居址可于一千九百零八年然花里月一號起至七號爲止在此七日內寄交本坡代理人牙甯里有限公司轉交栽士盞東方
理事人染士黎收入誰人考得此票定于西一千九百零八年然花里月二十號刊登本坡報紙通知此佈
英一千九百零六年十月十四號　栽士盞東方理事人染士黎謹啟

專造所有火燭海面之保險並担保事宜及外埠等處

價極公平倘需賠償銀項可在星嘉坡清償此
佈　星嘉坡司理人緞心緞書記張仲賢

咁嗎施有連
保險有限公司告白

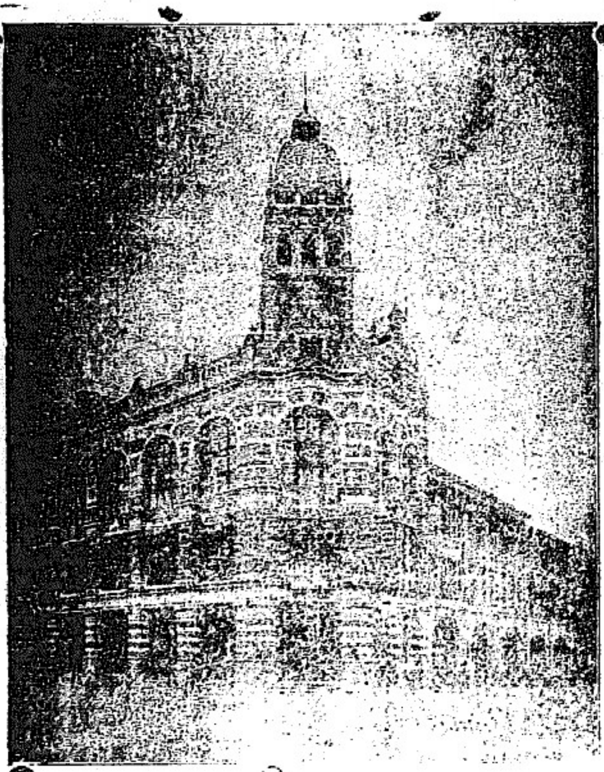

新嘉坡羅敏申律咁嗎施有連保險有限公司之圖

本公司實貯存銀一百光元

光緒三十三年三月十五日　啟

玫瑰香梘
每盒四件
價銀五角

啟者本藥房精製各色香梘久已馳名而尤以玫瑰香梘爲最精美此梘香滑非常歷久不變用之能光潤顏色且能去皮膚熱毒誠修容之妙品也近有無恥之徒假冒本號㬉式希圖射利有志光顧請認明標號方不致誤各藥房均有發售而實得力係巴嗎西代理此佈

西一千九百零七年三月十九號　啟

到新各種書報廣告

○民報第十三號每冊連郵二角六占　民報臨時增刊天討每冊連郵四角六占　洞庭波雜誌每冊連郵費二角　鵑聲雜誌第一號已到每冊連郵二角六占　復報第九期每冊一角六占　亡國慘記每冊四角二占　赤十字會救傷法每冊三角六占　三板民報第十二號新再補到

丁未年五月初七日

代售處新嘉坡陳楚楠　振源棧　吉隆坡祥興號　檳榔嶼維新書室　英蓉禾穎兒　麻六甲振長春呂文榮全啟　星洲書報社　坤甸福源號江濱水　垻羅湯伯令　三寶壠廣合號內黃禮　丑

脾痛肝病者請看

○地無水以沃灌之則地土焦燥五穀不登遂至饑饉薦臻人物無可爲養生之具至於身體亦然倘肝與消化之官失序則遍身受病飲食不進治是病之藥最好莫若肝膽補血丸是藥能使血流通補養身體所食之物不至停滯凡一切肝氣痛血虛胃滯腹結腎弱痔瘡瘧疹風疾各症服之莫不立愈諸君倘遇是症請嘗試之勿疑蓋人服是藥而愈者日以千計英國某先生娠云予受肝病二十餘年日漸成疾遂至四體不支飲食不得消化食物到胃則味反酸背脊時痛早晨倍覺弱懦難持及晚則偃蹇在床不能動作頭重脊痛時見雖堪予在倫敦醫院調養多年諸藥攻服俱見無靈一日予讀新聞紙見有一人與予同病服戴利和先生肝膽補血丸而疾愈予於是亦欲嘗之服不數劑痼疾立愈予不禁鼓掌而喜曰肝膽補血丸誠有起死回生之神妙惜哉何知其晚也　戴利和肝膽補血丸乃專治飲食不消身體虛弱風疾腳氣血竭血枯四時疫氣腦弱頭痛風濕腰痛陽痿心跳背骨疼痛腸結痔瘡胃敗肝痛腸積腸風及面生斑點皮生瘡毒及婦女月經不調至一切體虛體弱血枯神慌等症試之必驗　每罇價銀七角五占如買一打價八元　總局設在新嘉坡土庫街門牌十四號　分局設在小坡火車路福音館右邊第三間　五百九十八號零三　西一千九百零六年十二月一號　啟

公認聖藥

有諸內者必形諸外故觀人之皮色便知其有疾與否也若皮起瘡泡其身子定有不安之處蓋血有邪毒然後瘡泡生焉若不早爲速治正其本而清其源則履霜堅冰由來者漸將爲患不淺矣血爲養命之本而百病亦在於血欲求諸疾不生惟必淸之補之使其和平不缺然後有濟韋廉士大醫生紅色補丸爲調血之無上妙品此廿年中全球之上經已活人無算此丸有調榮養衛之功扶元助化之能常服可以延年益壽諸疾不侵請觀那加文尼君之事便知此丸能愈諸虛百損瘡疥癍疹等症矣那君年將而立現當西鄙堅的省舊獄書記之職其言曰　約三年前弟患染血虧消瘦無力不思飲食神衰氣弱每禮拜內頭痛者常有兩次遇身疼痛身上面上遍起瘡泡面部尤甚或則腰痛頭暈公事艱于辦理屢延醫治所服方藥不可勝數而寸効俱無如是者有八月之久適閱報字見有所載韋廉士大醫生紅色補丸之功用圖說余購而服之乃前後服丸不過兩瓶而各疾若失血氣充足而精神如昨矣且自愈後至今耗病一概未染也韋廉士大醫生紅色補丸之有功于僕者豈淺鮮哉有是疾者祈勿以僕言爲河漢○韋廉士大醫生紅色補丸乃公認理血之聖藥專治　血枯　肝病　食積不化　驚悸怔忡　筋力衰弱　婦女經期　各恙尤爲奏効如神　先天不足　後天失宜　左癱右瘓　脚氣衝心　山林瘴氣　癱疽瘰癧等症　大凡發熱下痢感冒之後須調補者均宜　各處藥店均有發售或直向石叻海邊第一度吊橋脚韋廉士醫生藥局採買亦可　每罇價銀一元二角半　每六罇價銀七大元　不論遠近一律不取郵費　再者此丸迺英國名醫數十年考究獨得之秘而本藥局又係英商之業合并聲明

憲示

大英欽命新嘉坡輔政使司　爲招人投票事照得本坡國家現欲招人入票在于新陳篤生醫院中承充各項工役爲此示仰商民人等一體知悉汝等有欲承充者其票當于六月二十八號拜五即華五月十八日中午以前投交本署以憑選擇茲將所作之工開列

一　護病西人住房浴室及廁在內
　甲　建築已有地基之住房用木作柱及作樑上蓋用本坡瓦
　乙　建築已有地基之住房用鋼作柱樑上蓋用沙釐

二　護病人住房六間浴室三間及廁在內
　甲　建築已有地基之住房用木作柱及作樑上蓋用本坡瓦
　乙　建築已有地基之住房用鋼作柱樑上蓋用沙釐

三　築建護病人住房五間浴室三間及廁在內
　甲　建築已有地基之住房用木作柱及作樑上蓋用本坡瓦
　乙　建築已有地基之住房用鋼作柱樑上蓋用沙釐

四　廚房

五　二等敷藥人住房六間

六　一等敷藥人住房四間

七　副外科醫生住房三間

八　練習人住房十間

九　由管理人住屋起至第三號護病人住房止建築拱篷

十　由一號護病人住房起至剖解科醫生住屋止建築拱篷

如欲知其細情及觀圖式者除拜六及禮拜不計外每日由正午十二點鐘起至下午四點鐘止可向營造司署大才副查詢及取閱凡投票者其票外必須寫明投交本署承充各役字樣并向營造司署大才副取討印便之票筒照式塡寫方能合用至於棄取之權任由國家裁奪各宜踴躍愼毋觀望切切特示

大英一千九百零七年六月十二號　示

頂上法國舊萬安池酒發售

保家頂上法國舊萬池酒

啟者本公司不惜重資專辦法國正庄舊萬安池酒來坡發售此
庄之標名喚莫寔德公司酒味醇熱價亦相宜本坡各大牌酒店
多有發兌不論外埠亦已暢銷日見日廣 諸翁買者請移玉至
內購探不悞

莫寶德公司

註明本坡各大牌酒店發售此庄之酒

恒興號 錦昌號 啟昌號 錦昌號 德茂號 上珞號 等

錦華號 芳安號 恒德號 怡興公司 廣仁興

大英一千九百零五年八月廿六號

寔莫德公司謹啓

柏拾藥平糶賑粥等善舉靡不引甲以共事焉甲至是亦儼然自命慈善界中人矣詎甲自入善界後曾無幾時而家貲亦漸饒裕未幾而營大廈增肥田廣置姬妾壽復捐箇二品銜翎頂靴帽光耀閭里里人咸嘖嘖稱美一日某甲夫妻忽丁雙壽之辰凡親朋戚好無不踵門致賀一時壽筵大開殺核蠑陳讌會之頃有頌甲之盛德者有祝甲之長生者有謂某甲之行善宜獲現報者諛詞吉語滿堂滿室正笑語間詎料堂上忽有不解事之老婦向甲妻而私問曰汝家丈夫一向貧食今何幸而忽然得此將毋是博得山票頭彩乎甲妻曰不然汝怎忘卻行善自有現報一語乎忖我家素無意外財但見他日日往行善事故一切善貲皆得源源輸入我家中而暴富自不難耳則這番富貴壽考寧非天之現報我家行善之証據乎該老婦乃頓悟曰這麽事原來如此就怪不得近日來人人都想去行善咯

崇拜電杆 ○人情之愛憎固無定也係而愛者係而憎係而憎者又係而愛不獨於人爲然於物亦如是也有某甲婦所寓門前之電杆阻其視線又惑於風水之說以爲不利其憎惡之也達於極點前日饒平之亂汕頭一帶戒嚴婦聞之心胆爲之俱碎爲其夫經商於汕頭者求神拜佛以保平安連日如坐針氊憂形於色有戚到問訊勸其致電汕頭旦暮間可得確耗婦果照行瞬息竟有平安電覆而婦之喜可知也遂市鷄酒等物以禮門前之電杆或笑之曰何前憎而後敬之也婦曰汕頭去省城如此其遠頃刻間已得平安電信勝於菩薩遠矣安得不拜且有功則祀之禮所宜也何笑爲或不能難點頭而去

妒及電話 ○某甲在外洋攜一西婦返粵別貯金屋畏其妻之妒也甲歸家後首先佈置電話常用英語講話妻問與語何人甲以洋人對每日用電語來往至少亦有數次妻雖不諳西語竊其形容似有諉諸之狀疑之一日甲外出其妻弟某乙至頗通西語者正與其姊談論適電鐘響乙至接電是操英語者其姊即命某乙與語始略知端倪後遂偵探得實於是醋海生波無可洩憤遷怒於電語用快剪斷其線而甲亦聽之而已聞者笑之按醋味不可無太酸亦可怕以此質諸個中人以爲何如

粵謳

名既叫做公益　冷眼熱腸客來稿

名既叫做公益　就要公辦爲佳　點好話用人財政都要一手挖埋　回想發起个時佢重幾咁正派　又話事忙不暇止好勉強當差　點想得到收捐拒宗旨就變晒　專權獨斷都唔肯請吓大衆行埋　睇見收得咁大注綠金拒就私自借貸　後至被人指摘始強把厚面來挨　你睇拒私人濫用實在多無賴　更有因爲不通被革重偏要共拒格外安排　試想吓學務處派定嘅教員斷估都唔係幾壞　做也送關後又將人辭退唔怕把巨款來徙　平聲　拒个的霸道橫行講亦唔講得晒　總之係伸開隻手就想把大地遮埋　好好一个公益規模都被拒破敗　廣行罪惡重估話幾叫精乖　个个副總理嘅威權如果係大　任得你同人濟濟都當作係杉木靈牌　因此興情不協就聲得人心懈　都話有名無實由得拒自己施派　平聲　唔想衆人讓拒拒重亂咁將人怪　又話人地虎頭蛇尾唔肯把苦來捱　拒嘅機行爲眞正汚了學界　一郎呀　你都唔知頭尾枉費替拒亂想胡猜　今日我忍到唔忍得咁交關　故此畧畧將拒告誡　唉　休要自大　衆目睇唔晒　你睇吓爬來檯板嘅　都只爲公論難諧　拒代佢

告白

客寓新張廣告 ○敬啓者茲敝特設客寓一所開張在石叻埠廈門街門牌一百十四號卽媽祖宮後是也其棧宏廠房樹淸幽樓有三層門窗迎風誠羈旅駐足稍安之適所者且敝多用侍役常川以備呼喚茶水飲浴極甚宜便故特告白廣佈倘有　貴商由唐南下或外埠北旋途由叻坡幸懇移玉　惠顧敝當格外款接以招後務耳謹此佈聞

光緒三十三年五月初七日　敝棧新源美號謹啓　丑

敬頌良醫 ○竊聞古之名醫方脈既精并能兼治邪魔故凡治病遇有邪氣侵擾者無不著手春回後世醫家鮮有兼習故罕能兼治者不謂今而得見楊陽美先生一人焉先生醫理素習淵源而驅魔除邪符術擅得秘傳是以染病而兼邪擾者一得先生醫術兼施莫不獲九死於一生所謂萬家生佛實堪爲先生頌之余有弟婦洪氏於三月間因煩鬱而得病繼而被仇怨之人驅邪術而傷之大凡邪魔乘衰而入致甫染病則十倍沉重人事不省屎溺不通如是十有餘日遍請神醫藥石皆無靈驗幾乎束手而待斃家人惶憂無計可施危急中得友人稱楊陽美先生治邪理病是其擅長於是速請先生診視而先生臨審病症并推陰陽已明灼其治緖立投方藥并頒靈符卽見精神甦蘇屎溺漸行不幾日而霍然稍愈漸思飲食而今宿病盡除強健如常矣余感先生再造弟婦深恩莫名圖報爰刊佈啟藉揚先生之名聊表私忱感激俾世有斯病知所問津而同登壽域焉先生寓媽祖宮後街門牌九十二號是也此佈

光緒三十三年五月初七日　吉寧街福盛號黃文芒敬啓　丑

入股聲明 ○啟者陳亞含開創合順號白米魚乾家龍生理在小坡鐵巴虱前門牌六十六號現已邀到余文桂周炳煒二人合夥同商共本業經改作三合盛號照舊開張日前外間有與合順號交易揭借來往等事如未淸款宜向陳亞含理明否則與余文桂周炳煒三合盛號無干中間並無來歷不明之事理合先行登報聲明以免後論此佈

光緒三十三年五月初八日　合順號謹啟　丑

電車票册發售告白

敬者本公司所製之車票册可以附搭本公司之電車現在麥堅西律本公司寫字樓發售每册三十七頁每頁價值三占然而本公司每册價值祇收一元以便各客附搭本公司之電車者可以省去十巴仙

諸君來購此册者本公司祇收銀票及銀員不收小盾及銅錙此册由購得之日起可以用至兩月爲止客若登車祇將此册示知收車票人便易車票更形簡便特此佈

聞

大英一千九百零六年六月二十二號

正三檳

新嘉坡電車有限公司司理人牙烈爾啟

利直南有限公司告白

本公司所沽之正命鐘標萬蘭池酒久已通行已為諸君所共鑒不意此酒銷流過盛奸商志圖射利以致魚目混珠不分美惡　而諸君有啜飲此等假冒之萬蘭池酒者為數甚大故本公司不得不將此中詳細佈衆週知免受欺詐之虞此不但本公司之幸亦諸君所同受之益

但飲者近來竟有奸徒假冒本公司正命鐘標之萬蘭池酒且標頭恍惚本公司之款式少有不慎受害甚深因本公司所沽之正命鐘標萬蘭池酒不惜工本係以頂上番料釀成以故曾飲此酒者皆知其馨遠近馳名而奸徒假冒之酒氣味雖同損益大異故其所沽之價比之本公司更廉本公司所運到正金鐘標之萬蘭池酒其標頭經已稟官註冊凡有假冒此標者本公司定向公堂控究決不寬恕有欲購本公司正命鐘標之萬蘭池酒　者務必留神細察勿為假冒所誤再者本公司正命鐘標之酒皆有所刊標頭為據茲將標頭三式俱刊報中以免誤認特此佈　聞

大英一千九百零五年二月廿號

利直喃有限公司謹啟

新嘉坡五条呼嗒公司

專辦祖家頂上美酒發售此像

諸惠顧諸君請認明此招牌

上等蜜酒發售

啓者 諸君若買白蜜酒及烏蜜酒必須覓此狗票蜜酒乃刊一狗爲記此酒質美法良乃係最上之品現在坡中所沽烏蜜酒欵式太多諸君若有購此狗票烏蜜酒則可保其爲第一美酒飲之甚爲有益一試便知不謬也特此佈聞

大英一千九百零四年二月廿二號

代理人牙直里有限公司謹啓

宜呂美勃灣酒發售

啟者宜呂美之勃灣酒在坡中最爲馳名 諸君若飲勃灣酒必須購此宜呂美者勿買假冒之貨無論何人如有假冒宜呂美之勃灣酒即時稟官嚴究幷此廣告 諸君如欲購買此酒入口務必細爲詳察幸勿誤買與此庄略爲相似之勃灣酒以免受愚爲要此佈

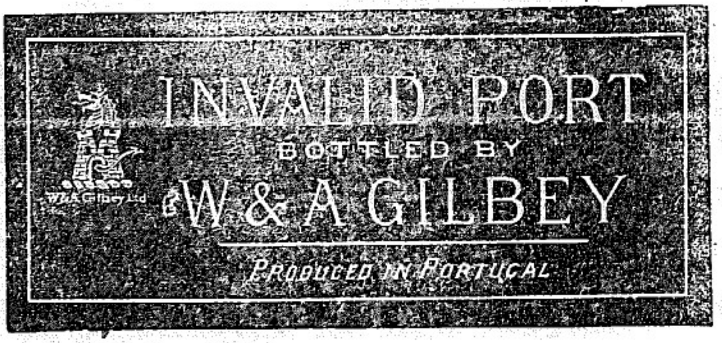

大英一千九百零四年二月廿二號

代理人牙直里有限公司謹啟

企公牛乳天下馳名告白

本廠製造牛乳歷有年所爲寰球第一色白而潔味香而濃得化學之新裁眞無上之妙品老年服之可以還童幼年服之可能强壯銷數之廣英國爲最日本香港新嘉坡印度南花旗舊金山盤門等處每年能銷五百萬箱亦可謂盛矣極矣當此中國力强戒烟社會林立若以此乳服之不但身體强壯可資衛生而體操

諸君尤宜時服精神百培於國於身裨益不淺賜顧

諸君嘗請試之始信言不虛認也

西一千九百零七年三月廿七號

企公牛乳公司主人謹白

代沽洋貨告白

啟者本公司特字通知士商人等知悉本公司代沽夏九利火車標紅帶甌家灰　皇帽標蜜酒　鴨捫標勃灣酒　上庄勃肯

標萬蘭池酒　雙鳥標威貫杞酒　立丹火腿及菓醬　獅及地球票茶　羊標及牧羊人標牛乳

鴨標勃灣酒

獅弃球白勃灣酒

皇帽標蜜酒

鐘標萬蘭池酒

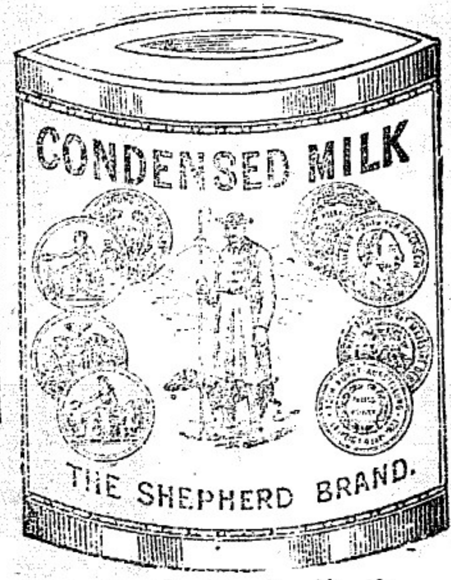

牧羊人標牛乳

火車標紅帶甌家灰

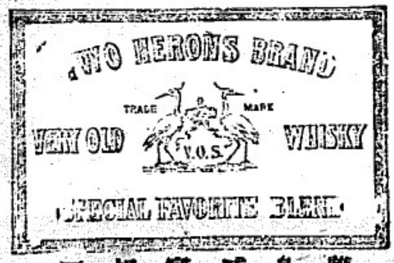

雙鳥威貫杞酒

本公司內時常存有此
等貨甚多應沽諸君欲
購請各　玉臨可也特
此佈告

大英一千九百零六年
三月十六號

里吳岩明謹啟

英京萬蘭池酒主人廣告

啓者近來此標之萬蘭池酒逐年銷路加多本廠現在欲佈 諸君得飲比前所售更佳之美酒併求 諸君務必試飲本廠之萬蘭池酒勿他標購諸君欲購此標之萬蘭池酒倘若偶逢該店滑完則轉向他店探買本廠此標之萬蘭池酒凡各酒店均有發售特此佈聞

代理人牙直里

有限公司謹啟

英一千九百零六年七月十三號